

**12.** V místnosti, zabývající se dějinami města Hodonína, se dozvíš, že zde stával vodní hrad založený knížetem Břetislavem I. Najdi v místnosti předmět, který se z tohoto hradu zachoval.

- a) portrét knížete Břetislava I.
- b) stroj z věžních hodin
- c) starý plán hradu

**13.** Zjisti, která královna udělila Hodonínu městská práva.

- a) Blanka
- b) Anežka I.
- c) Konstancie

**14.** Přiřaď hodonínským památkám správné názvy.



Galerie výtvarného umění

Zámeček - Masarykovo muzeum v Hodoníně

Radnice



*T. G. Masaryk*

# Pracovní list k expozici T. G. MASARYK A RODNÝ KRAJ

PRO MLADŠÍ ŽÁKY

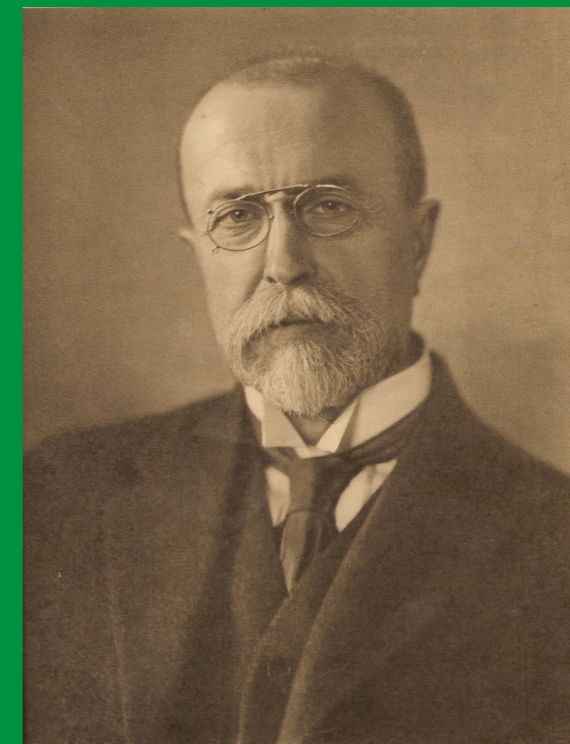

HURÁ DO MUZEA!

HURÁ DO MUZEA!



1. Tomáš Masaryk se narodil v Hodoníně 7. března roku ..... Najdi na obrázku jeho rodného domku rok jeho narození a doplň ho do věty.



2. Mladý Tomáš se učil kovářem ve vesnici Čejč. Prohlédni si místnost s kovadlinou a vyjmenuj alespoň tři nástroje, které do kovárny patří.

3. Kovářem se ale Tomáš Masaryk nakonec nestal, šel dál studovat na střední a vysokou školu a stal se doktorem filozofie. Víš, co takový doktor filozofie dělá?

- a) léčí lidi jako jiní lékaři
- b) hledá odpovědi na otázky o smysl života, poznání

4. V roce 1878 se Tomáš Masaryk oženil se svou přítelkyní Charlottou Garrigue. Jaké byla národnosti?

Vyhledej její portrét v muzeu. Která z uvedených dam to byla?



a)



b)



c)

5. Jedna z našich univerzit se jmenuje Masarykova. Víš, ve kterém městě se nachází?

- a) Olomouc
- b) Praha
- c) Opava
- d) Brno

6. Jak se říkalo českým vojákům bojujícím v zahraničí, jejichž uniformy si můžeš prohlédnout ve vitrině?

7. Zakroužkuj v mapě Evropy za 1. sv. v. území dnešní ČR.

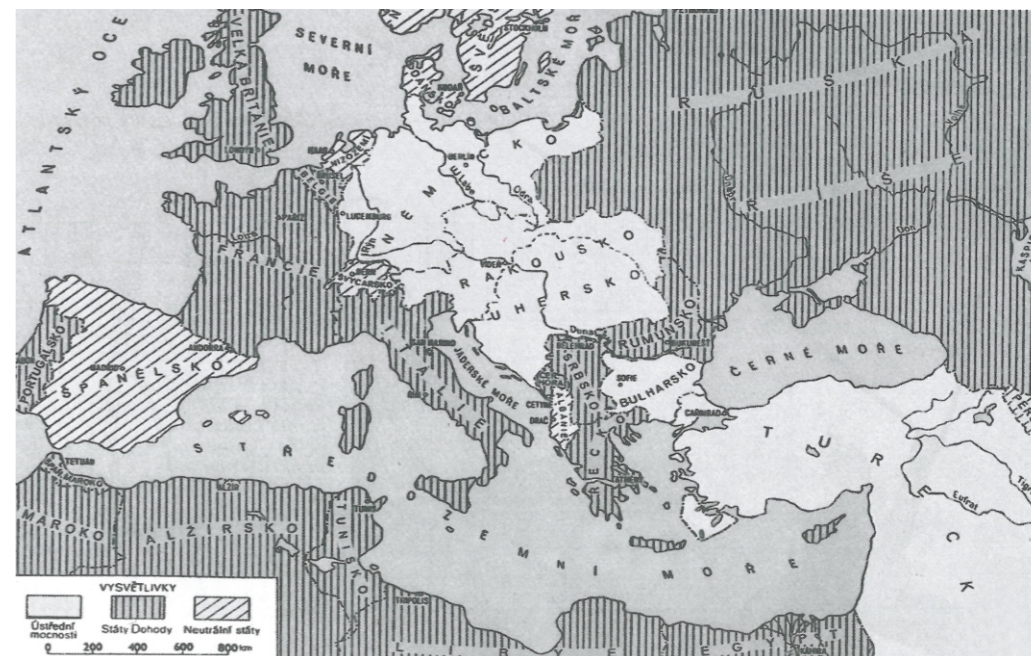
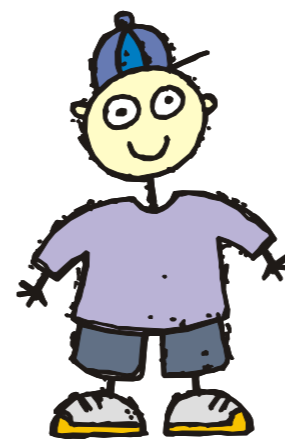

8. Doplň datum ve větě:  
Československo bylo prohlášeno samostatným státem .....

9. Osmisměrka.

Sídlem prezidenta je Pražský .....

OSMISMĚRKA:  
 BUSIA      STŮL  
 KAT        SVÁTEK  
 LEV        VLÁDA  
 LIŠT        VLAST  
 SOCHA     VLAK



10. Uspořádej písmena a doplň jména Masarykových dětí.

- JNA
- ICEAL
- BERTHER
- GAOL
- NORAELEO

11. Prohlédni si dataválce v místnosti a zjisti, kdy Tomáš Garrigue Masaryk zemřel a kde je pochován.